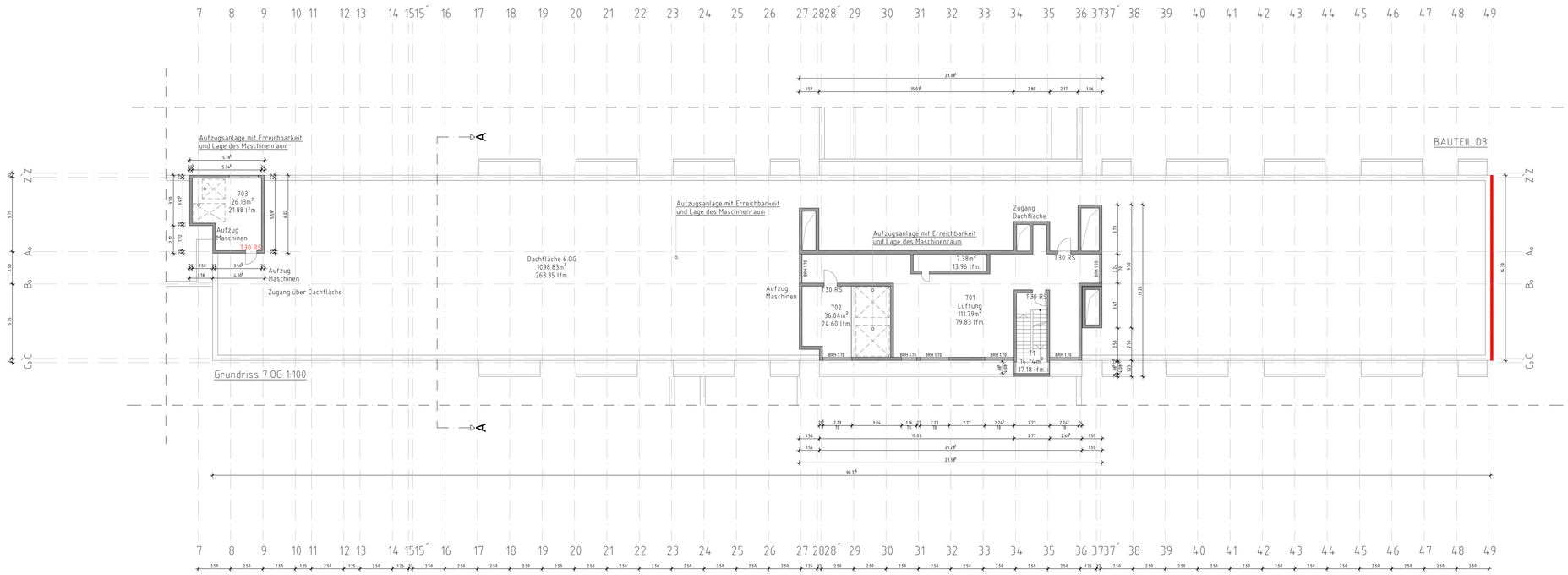

Alle Maße sind eigenverantwortlich zu prüfen
Unstimmigkeiten sofort mit der Bauleitung klären
Statik sowie Positions-und Bewehrungspläne beachten
Angaben in Brand-,Schall-,Wärmeschutznachweis beachten.
Fundamente frostfrei auf gewachsenem Boden gründen.
Angenommene Bodenpressung überprüfen;
Streifenfundamente in Längsrichtung mind.konstruktiv bewehren.
Alle leichten Bauteile sind gegen abheben von ihren Lagern ausreichend zu verankern

Kanalanschlußhöhen vor Baubeginn prüfen!

Deckendurchbrüche/Wanddurchbrücke nach Angaben der
Brandschutzverordnung zwischen den Geschossen schließen.
Treppenhaus Dämmung der Leitungen (Heizung/Wasser) aus nicht brennbarem Material.
Elektroleitungen F90 abkasten.
Fundamentenerder in den Außenfundamenten gemäß Richtlinien.
Anschlußfahnen im Hausanschlußraum, Tor-, und Aufzugsbereich.
Potentialausgleich nach gültigen Vorschriften im Hausanschlußraum ausführen.

Brüstungs und Türhöhen ab OKFF

Öffnungen sind mit Rohbaumaßen angegeben
Alle Maßangaben für Schlitze, Durchbrüche, Unterzüge und Dachverbandshölzer in cm

Legende

SCHRAFFUREN :

- STAHLBETON
- STAHLBETON UNBEWEHRT
- STAHLBETONFERTIGTEIL
- MAUERWERK KS
- MAUERWERK NICHT TRAGEND
- MAUERWERK BESTAND
- MAUERWERK GEPLANT
- ABBRUCH
- STAHLBETON BESTAND
- GIPSKARTONWÄNDE NT
- VERBLENDMAUERWERK
- HOLZ
- WÄRMEDÄMMUNG
- WANDSCHLITZ - WS
- WANDDURCHBRUCH - WD
- DECKENDURCHBRUCH - DD
- BODENDURCHBRUCH - BD
- BODENEALAUF - BE
- FUNDAMENTERDER
- SCHRURGERÜST
- STATIK ENTRAGUNGEN

ZEICHENERKLÄRUNG :

- STRASSENBEGRENZUNGSLINIE
- BAUGRENZE
- BAULINE
- BEGRENZUNG DER ABSTANDSFLÄCHEN
- GRENZEN DES BAUGRUNDSTÜCKES
- ABBRUCH VON BAULICHEN ANLAGEN
- VORH. BAULICHE ANLAGEN
- GEPLANTE BAULICHE ANLAGEN
- ÖFFENTLICHE VERKEHRSFLÄCHE

HINWEISE :

FENSTER

FT	DREIFACH
F	FIX
DF	DREIFACH-FENSTER
K	KIPPFENSTER
KF	KIPPFENSTER
F	FIX

TÜR

TS	TEILGESENKTES BÖDEN FÜR ROLLSTUHLTAUGLICHKEIT
TBS	TEILGESENKTES BÖDEN FÜR ROLLSTUHLTAUGLICHKEIT
TS	TÜRSCHWELLE
TÜ	TÜRÜBERGANG

BÖSCHUNG

33.69% 33.69%	VORGEGEBEN IN GRUNDRISS
33.69% 33.69%	VORGEGEBEN IN SCHNITT L ABSCHNITT

GRUNDSTÜCKSENTWÄSSERUNG :

GEPLANTE ANLAGEN		VORHANDENE ANLAGEN	
REGENWASSER Rohr-NG 2000	RW	REGENWASSER	RW
SCHMUTZWASSER Rohr-NG 2000	SW	SCHMUTZWASSER	SW
MISCHWASSER	MW	MISCHWASSER	MW

ABKÜRZUNGEN :

AD	ABGEHÄNGTE DECKE
AL	ABLUFT
AS	ANSPRECHSEINE
BE	BODENEALAUF
BBH	BRÜSTUNGSHÖHE
DF	DEHNUNGSFUGE
GK	GUTKNATEN
OKFFB	OBERKANTE FERTIGFUßBODEN
OKRD	OBERKANTE ROHDECKE
UKRD	UNTERKANTE ROHDECKE
UK	UNTERKANTE
RR	REGENFALLROHR
UV	UNTERVERTEILUNG
VE	UNTERBAU
DD	DECKEDUR
BD	DECKEDUR
DF	DEHNUNGSFUGE
WF	WANDFUGE
AF	ARBEITSFUGE
KKR	KAMIN - RÜHRGARNITUR
HK	HEIZKÖRPER
VS	VERBRAUCHSZÄHLER ZIEHRAUCHSÖFFNUNGSLASSE
SW	SCHMUTZWASSER
RW	REGENWASSER
MW	MISCHWASSER
RG	REGENSAUGERFIL
KT	KONTROLLSCHACHT

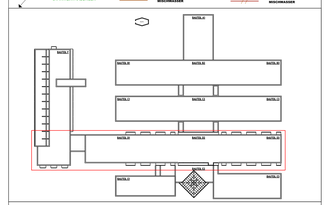

Bauvorhaben :
MZG Klinik Martinusquelle Bad Lippspringe
Energetische Sanierung

Bauherren :
Medizinisches Zentrum für Gesundheit
Peter - Hartmann - Allee 1
33175 Bad Lippspringe

Entwurfsverfasser

Planbez.: 7.Obergeschoss	Maßstab : 1:100
Datum : 25.02.2025	gezeichnet : HB